

Per favorire **SOLLIEVO**
e migliorare la tua **MOBILITA'**



Crema - gel



Integratore 60 cpr



Miscela oli essenziali



905605224

Bosart compresse

È un integratore di principi naturali, tra i più efficaci e sinergici, nel sostenere la funzionalità delle articolazioni.

Il degrado delle cartilagini (tessuto elastico che ricopre le estremità ossee) è causa di effetti e disagi articolari, siano essi occasionali e passeggeri come pure progressivi e cronicizzati.

E' noto che costituenti le cartilagini sono i **GAGs** (glicosaminoglicani) e composti organici contenenti **zolfo**, nutriente essenziale anche per la salute di tendini e legamenti; e che gli acidi **boswellici** favoriscono l'integrità delle membrane ed aiutano ad ostacolare i processi infiammatori.

In caso di aumentato fabbisogno, tali ingredienti possono essere introdotti con una dieta mirata oppure con **BOSART compresse** integratore alimentare che apporta:

glucosamina solfato e condroitin solfato (GAGs) da pesce marino, zolfo da alghe marine, boswellia pianta resinoida.



912936491

Bosart-dol crema-gel

E' un preparato per la frizione locale esterna, a base di ingredienti totalmente naturali, favorenti non solo benefico sollievo immediato ma anche un miglioramento della funzionalità delle articolazioni.

All'estratto di **perna canaliculus**, ricavato da un mollusco dei mari della Nuova Zelanda, ottima fonte di GAGs (glicosaminoglicani) associa infatti piante che possono apportare sollievo anche in caso di lombaggini, disturbi reumatici, traumi di vario genere e contusioni; quali:

boswellia serrata, arnica montana, artiglio del diavolo ed oli essenziali



900185149

Olio Nevral miscela di oli essenziali puri - 20 ml

Per massaggio esterno su tempie (in caso di nevralgia) e collo (nei dolori cervicali) oppure in alternativa al gel in ogni altra parte del corpo. E' a base di **olio di jojoba**, il miglior veicolante per gli oli essenziali:

o.e Menta piperita e Garofano chiodi:
proprietà antinevralgiche / antidolorifiche

o.e Maggiorana e Rosmarino:
proprietà antalgiche/algie reumatiche

o.e Boswellia e Melissa:
proprietà sfiammanti/calmanti

o.e Salvia sclarea:
proprietà spasmolitica/distende la tensione muscolare.



PERNA

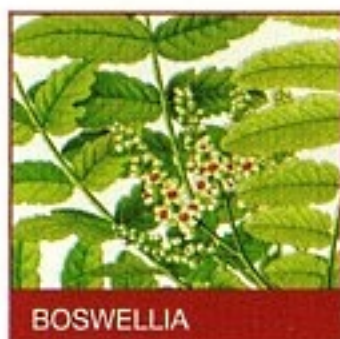

BOSWELLIA



ARNICA



ARTIGLIO DEL DIAVOLO

...preservare la funzionalità...

Una alimentazione con apporto di nutrienti specifici, un peso corporeo equilibrato, il mantenimento della tonicità muscolare, una postura corporea corretta, lo stile di vita e ambientale, sono alcuni aspetti tra i più importanti nel contrastare il degrado dei **tessuti connettivi**.

Essi nell'organismo vengono costantemente demoliti e ripristinati. Normalmente c'è equilibrio tra distruzione e sintesi; ma quando la velocità di distruzione è superiore si instaurano fenomeni di alterazione articolare, più o meno permanenti.

Le **cartilagini articolari** si erodono e perdono la capacità di assorbire urti e movimenti; le ossa ispessiscono e si sfregano fra loro con usura; la membrana sinoviale si infiamma causando dolore; possono comparire estese neoformazioni ossee (spuntoni) e, nel caso dell'osteoartrite, deformità.

Ogni articolazione è composta da due ossa che si muovono coordinate, senza toccarsi, perché ricoperte da cartilagine, tessuto elastico ma resistente che viene lubrificato dal **liquido sinoviale**.

Per produrre cartilagine il nostro organismo abbisogna di: acqua - glicosaminoglicani (da cui il collagene) - proteoglicani - zolfo organico.

Fonti alimentare di Glucosamina sono: esoscheletri di origine marina.

Fonti di Proteoglucani sono: cartilagini di pesci.

Fonti di zolfo organico: latte, frutta, vegetali, carne, pesce (possibilmente non trattati).

Però quando l'alimentazione non basta ed in caso di aumentato fabbisogno si rende necessaria l'integrazione con:

Bosart compresse (integratore alimentare)

nutriente formulato per mettere a disposizione dell'organismo gli ingredienti base di cui abbisogna per un buon ricambio dei tessuti articolari:

- * La **glucosamina** è il complesso naturale da cui l'organismo ricava glicosaminoglicani e il collagene che va a costituire la cartilagine, parte delle ossa, di tendini e muscoli, organi interni e substrato della pelle.
- * Il **Condroitin solfato** da cui i proteoglicani che formano la sostanza di base del tessuto connettivo e che determinano le capacità viscoelastiche di giunture ed altre strutture soggette a deformazione meccanica
- * Lo **zolfo organico o MSM** essenziale stabilizzatore del tessuto connettivo. La metà della quantità di zolfo presente nel nostro corpo è concentrato in muscoli, epidermide, ossa, nella cheratina di unghie e capelli
- * La **Boswellia serrata** quale fonte di acidi boswellici in grado di contrastare i vari processi e reazioni che portano all'infiammazione sinoviale, percepita anche come gonfiore e sensazione dolorosa.

...e migliorare la mobilità...

Ci sono poi alcune sollecitazioni particolari cui è sottoposto il nostro organismo, che determinano stati di disagio e scarsa mobilità.

Si tratta di contusioni, distorsioni, lussazioni, lombalgie, e di vari traumi di natura generica.

Stabilito che è compito del medico diagnosticare l'entità del danno e le possibili complicanze, la fitoterapia può rappresentare un valido aiuto nel favorire sollievo e il recupero della mobilità.

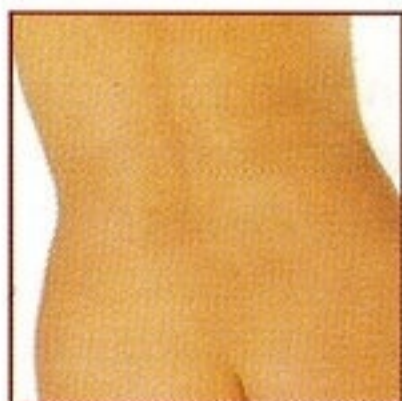
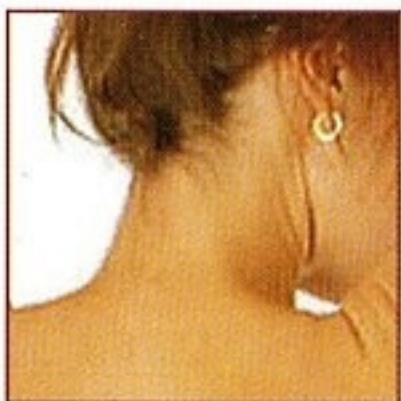

Bosart-dol crema-gel (solo ingredienti naturali)

per frizioni esterne localizzate è a base di ingredienti totalmente naturali:

- * **Perna canaliculus** prodotto dalle ghiandole germinali della Perna, un mollusco presente nei mari della Nuova Zelanda. E' ricco in glicosaminoglicani (GAGs), sostanze di base per i tessuti connettivi ma pure in grado di migliorare i sintomi, soprattutto nell'uso prolungato.
- * **Boswellia serrata** pianta resinosa efficace nel favorire il sollievo dai sintomi conseguenti.

Ci sono poi piante cui la tradizione erboristica da tempo immemorabile ricorre quali aiuti:

- * **Arnica montana** in contusioni e distorsioni
- * **Artiglio del Diavolo** nelle lombalgie e nelle affezioni reumatiche
- * **Oli essenziali di Eucalipto e Garofano Chiodi**, per il loro pronto assorbimento cutaneo e benefico effetto specifico.

La conservazione di **Bosart-dol** in frigorifero prima dell'applicazione, può migliorarne l'effetto.

Avvertenza: si sconsiglia l'applicazione in corrispondenza di ferite o cute lesa.

il Sentiero
ERBORISTERIA

via Tramontana 9 - Palermo
091 6817734
www.ilsentiero.biz

 **EOS**
Secondo Natura

via Lucio Vero 2M - Musestre di Roncade (TV)
Tel. 0422.823721 - Fax 0422.826819
Email: ve@eosnatura.com - www.eosnatura.com